



Banco de Tokyo-Mitsubishi UFJ Brasil S/A

Treasury Department
Av. Paulista, 1274 – Bela Vista
São Paulo, SP – 01310-925

1. マーケット・レート

			12月14日	12月15日	12月18日	12月19日	12月20日	Net Chg
為替	USD/BRL	Spot	3.3350	3.3020	3.2890	3.2910	3.2960	+0.0050
	BRL/JPY	Spot	33.63	34.11	34.23	34.34	34.39	+0.05
	EUR/USD	Spot	1.1794	1.1756	1.1784	1.1844	1.1879	+0.0035
	USD/JPY	Spot	112.16	112.59	112.56	112.93	113.42	+0.49
金利	Brazil DI	6MTH(p.a.)	6.728	6.717	6.711	6.703	6.702	-0.000
	Future	1Year(p.a.)	6.916	6.915	6.898	6.888	6.885	-0.003
	On-shore	6MTH(p.a.)	2.578	2.600	2.578	2.526	2.507	-0.019
	USD	1Year(p.a.)	2.799	2.814	2.781	2.743	2.741	-0.002
株式	Bovespa指数		72,428.94	72,607.69	73,115.44	72,680.38	73,367.06	686.68
CDS	CDS Brazil 5y		167.37	166.44	164.14	164.04	163.65	-0.39
商品	CRB指数		184.218	184.524	185.418	186.016	187.090	+1.07

* これらはインターバンク市場等におけるブラジル市場終了時のインディケーションです。実際のレート提示は弊社担当アカウント・オフィサーまでお問い合わせ下さい。

2. 主要経済指標

イベント	予想	実績	前回
FIPE CPI-週次	0.42%	0.46%	0.39%
Federal Debt Total	--	3493b	3438b
経常収支	-\$1800m	-\$2388m	-\$343m
海外直接投資	\$4300m	\$5021m	\$8240m

3. 要人コメント

なし

4. トピックス

- 本日のレアルは3.2920で寄り付いた。年末にかけて流動性が低下する中、レアルは買いが優勢となり直ぐさま本日の高値となる3.2840を付けた。しかし正午には大口の資金流出の噂が聞かれ、レアルは日中安値となる3.3000まで急落した。午後にかけてレアルは一時的に買い戻されるも引けにかけて小緩み、結局3.2960でクローズした。
- 11月の米中古住宅販売件数は約11年振り高水準となった。
- ボベスパ指数は約1%反発。素材やヘルスケア銘柄がの上昇した。

当資料は一般的な情報提供のみを目的として作成されたものであり、特定のお客様のニーズ、財務状況又は投資対象に対応することを意図しておりません。また、当資料は、適用法令上許容される範囲内でのみ利用可能であり、当資料の頒布を制約する法令が存在する地域の方によって利用されることを意図しておりません。当資料内のいかなる情報又は意見も、預金、有価証券、デリバティブ取引その他の金融商品の売買、投資、保有などを勧誘又は推奨するものではありません。資料は信頼できると思われる情報に基づいて作成されていますが、当行はその正確性、適時性、適切性又は完全性を表明又は保証するものではなく、当行、その子会社又は関連会社は、お客様による当資料の利用等に関して生じうるいかなる損害についても責任を負いません。ご利用に関しては、すべて お客様御自身でご判断下さいますよう、宜しくお願い申し上げます。また、過去の結果が必ずしも将来の結果を暗示するものではありません。当資料の内容は予告なしに変更することがあり、また、当行、その子会社又は関連会社は、当資料を更新する義務を負っておりません。また、当資料は 著作物であり、著作権法により保護されています。当行の書面による許可なく複製又は第三者、個人顧客もしくは一般投資家への配布をすることはできません。

USD/BRL デイリーチャート

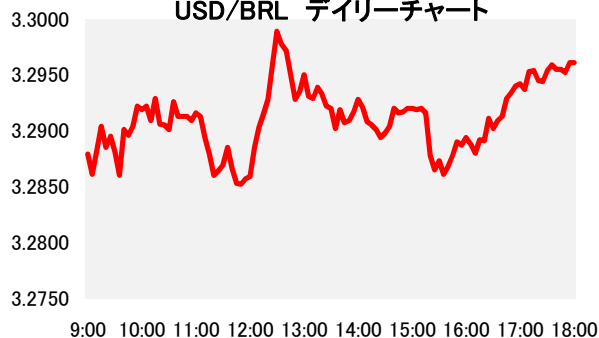

BRL/JPY デイリーチャート

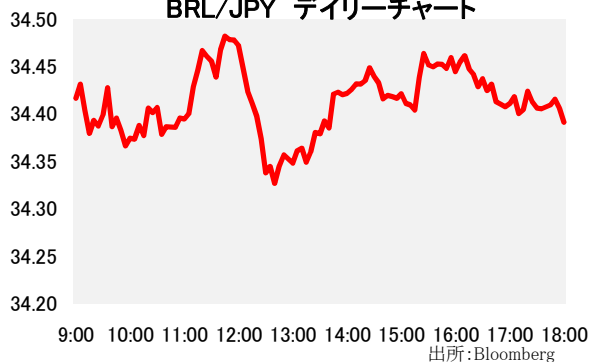

出所: Bloomberg